

quinta-feira, 12 de agosto de 2010

Boi Gordo BM&F - (Fonte: BM&F)

Mês	Fech.	Diferença	Min	Max	Volume	Cont. Aber.	Dif.
ago-10	88,03	▲ 0,22	87,80	88,10	540	3.146	55
set-10	87,93	▲ 0,39	87,60	87,98	745	3.463	320
out-10	88,68	▲ 0,31	88,30	88,80	2.092	25.097	271
nov-10	89,30	▲ 0,55	88,85	89,30	135	1.311	35
dez-10	88,95	▲ 0,41	0,00	0,00	0	212	0
mai-11	86,66	▲ 0,36	0,00	0,00	0	25	0
out-11	90,00	▲ 0,26	90,00	90,00	0	22	0

Spread	Ago10/Set10	Ago10/Out10	Out10/Nov10	Total	3.512	33.276	681
	-0,10	0,65	0,62				

Indicador Esalq - (Fonte: BM&F)

Boi Gordo	À Vista	Min	Max	Prazo Médio	À Prazo	US\$
6/8/2010	87,32	86,19	88,22	32	88,26	49,27
9/8/2010	87,03	85,78	88,50	31	88,13	49,11
10/8/2010	87,14	85,76	88,51	34	87,76	49,17
11/8/2010	87,58	86,07	89,26	33	88,30	49,42
12/8/2010	87,79	86,22	89,21	32	88,41	49,54
Média	87,37	86,00	88,74	32	88,17	49,30

Bezerro	À Vista	Min	Max	Prazo Médio	À Prazo	R\$/Kg
6/8/2010	656,93	600,00	700,00	7,80	655,77	3,61
9/8/2010	671,30	600,00	723,21	11,75	671,31	3,66
10/8/2010	676,78	624,23	723,21	11,75	671,31	3,69
11/8/2010	681,77	644,00	725,18	12,71	678,16	3,71
12/8/2010	677,62	639,60	721,24	12,75	673,64	3,70
Média	672,88	621,57	718,57	11,35	670,04	3,67

Boi - Agosto10 / Outubro10 BMF - (Fonte: CMA)

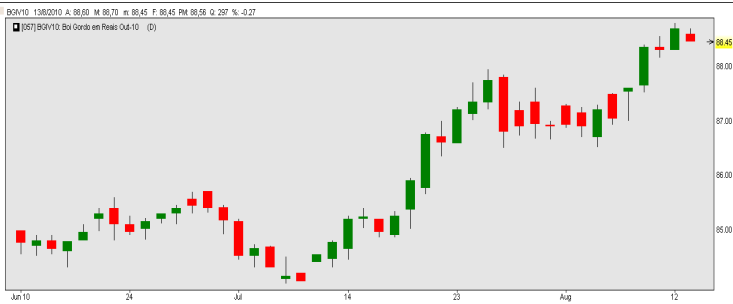
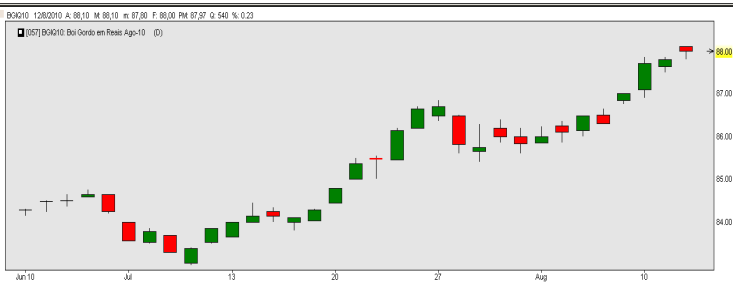

Curva preços futuros - BM&F (Fonte: BM&F)

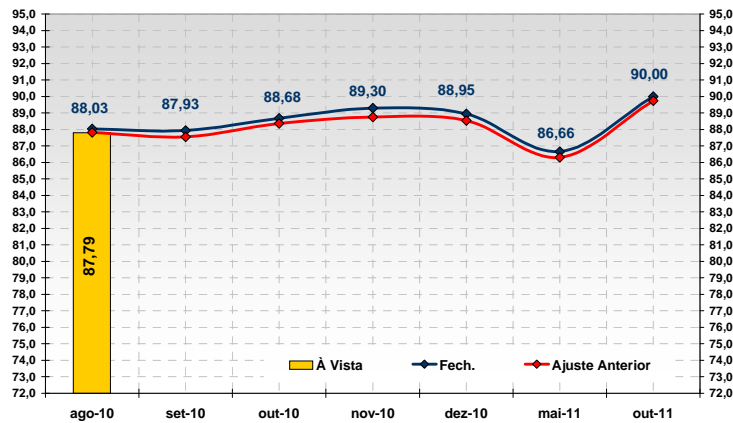

Relação de Troca - Esalq

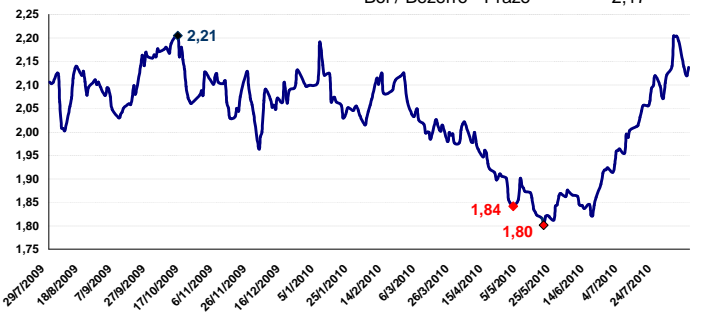

Boi / Bezerro - Vista	2,14
Boi / Bezerro - Prazo	2,17

Evolução do Indicador a Vista/Prazo x Escalas (Fonte: BM&F)

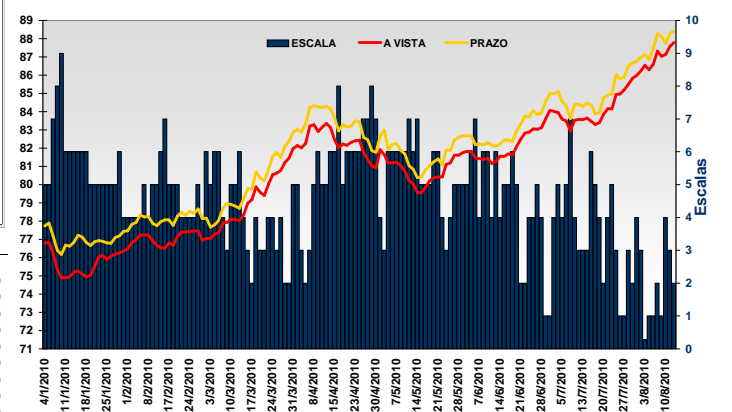

Preço Físico - Bases

Praça	UF	R\$/@	US\$
Araçatuba	SP	86,00	48,53
Andradina	SP	83,00	46,84
S. J Rio Preto	SP	84,00	47,40
Goiânia	GO	81,00	45,71
Uberaba	MG	80,00	45,14
Dourados	MS	81,00	45,71
Cuiabá	MT	75,50	42,60
Marabá	PA	74,00	41,76
Araguaína	TO	73,50	41,48

Preço Atacado - R\$/kg

	Min	Max
Traseiro	6,60	6,70
Dianteiro	4,60	4,70
Ponta Agulha	4,20	4,30

Ações Bovespa

	Ult.	Dif.
Jbs	8,25	▲ 0,09
Marfrig	16,67	▲ 0,18
Minerva	7,17	▲ 0,23
Brf Foods	23,06	▼ -0,14

Contratos em aberto por tipo de participante - (Fonte BM&F - Semanal - 05/08/10)

	Compra		Venda		Net	Dif Anterior
P J Financeira	12.934	42,4%	1.027	3,4%	11.907	2.232
Invest. Instit	1.654	5,4%	1.288	4,2%	366	(1.382)
Investi. Não Resid.	939	3,1%	1.845	6,1%	(906)	316
P J Não Financ.	3.471	11,4%	22.572	74,1%	(19.101)	(2.591)
Pessoa Física	11.474	37,7%	3.740	12,3%	7.734	1.425

Dados Econômicos - (Fonte: CMA)

Ativo	Ult.	Diferença	Min	Max
Dolar Spot	1,7740	▲ 0,0040	1,7690	1,7810
Euro Spot	1,2834	▼ -0,0052	1,2785	1,2886
Ibovespa	65.980	▲ 210,00	65.300	66.140
Dow Jones	10.320	▼ -58,88	10.269	10.362
Dolar Ref BMF	1,7721			

Boi Gordo BMF (1º Vencimento) x Esalq a Vista - (Fonte BM&F / Cepea)

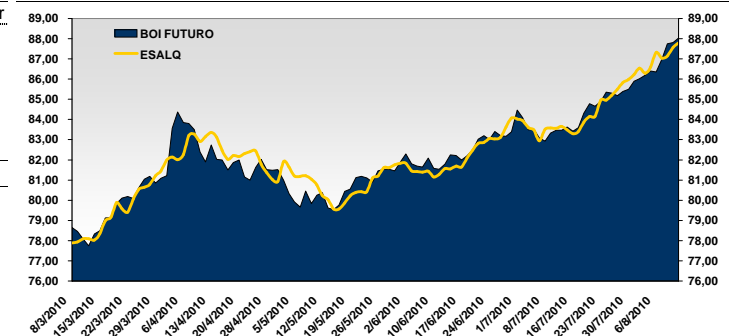

Os dados aqui demonstrados foram coletados todos de fontes públicas exceto fontes destacadas

Fator S/A Corretora de Valores

Este relatório foi preparado pela FATOR S/A CORRETORA DE VALORES, para uso exclusivo do destinatário, não podendo ser reproduzido ou distribuído por este a qualquer pessoa sem a expressa autorização da FATOR S/A CORRETORA DE VALORES. Este relatório é baseado em informações disponíveis ao público. As informações aqui contidas não representam, por parte do FATOR S/A CORRETORA DE VALORES, garantia de veracidade das informações prestadas ou julgamento sobre a qualidade das mesmas, e não deve ser considerado como tal. Este relatório não representa uma oferta de compra e venda ou solicitação de compra e venda de qualquer instrumento financeiro. FATOR S/A CORRETORA DE VALORES providenciará informações adicionais nas ações recomendadas caso estas sejam necessárias e requisitadas. FATOR S/A CORRETORA DE VALORES e/ou seus associados podem deter posições em qualquer dos instrumentos mencionados aqui e podem também representar e buscar serviços de banco e investimento para essas empresas.

SAC: 0800-77-07229

Ouvidoria Fator: 0800-77-32867 ou memorize: 0800-77-FATOR.

Mesa Agrícola: +55 (11) 3049 9260

fatorcorretoramesaagricola@bancofator.com.br